

POWERED BY:

esfo
EUROPEAN SCHOOL OF
LIFESTYLE ONCOLOGY

AIM
CANCER CENTER

Curso de oncologia para enfermeiros

30+ horas | Online | Aulas gravadas | Acreditado pela
Ordem de Enfermeiros | Certificado pela DGERT

fevereiro 2026

MÓDULOS

MÓDULO 1

Fundamentos do Cancro e Prevenção

- Cancro ao longo dos tempos
- O que é o cancro, patofisiologia e hallmarks do cancro
- Prevenção e Fatores de Risco

MÓDULO 2

Tipos de Tumores, Rastreio e Diagnóstico

- Tipos de cancro e Estadiamento
- Sinais e Sintomas e Rastreio de Vários tipos de Cancro
- Métodos de Diagnóstico e Estadiamento Tumoral
- Cancro Hereditário

MÓDULO 3

Tratamentos Oncológicos

- Definição de tratamentos locais e sistémicos no cancro
- Radioterapia
- Quimioterapia
- Imunoterapia, Terapias Alvo e Tratamentos Inovadores
- Hormonoterapia
- Ensaio Clínicos

MÓDULO 4

Emergências, Complicações e Cuidados Específicos

- Emergências Oncológicas
- Emergências em Oncologia o papel do Enfermeiro
- Estomoterapia
- Feridas Malignas e Plano de Cuidados
- O Sistema Tegumentar em Oncologia

MÓDULO 5

Cuidados de Suporte e Cuidados em Fim de Vida

- Definição de Cuidados de Suporte e Cuidados paliativos

MÓDULO 6

Saúde Mental em Oncologia

- Saúde Mental e Emocional em Oncologia

MÓDULO 7

Reabilitação

- Enfermagem de Reabilitação em Oncologia
- Exercício e Metastização Óssea

MÓDULO 8

Oncologia e Estilo de Vida

- Enfermagem e Estilo de Vida em Oncologia

FORMADORES



ANABELA AMARELO

Enfermeira, Oncologia e Reabilitação

Enfermeira desde 2003, especialista em Enfermagem de Reabilitação (2015) e vice-presidente da AICSO. Atua em reabilitação oncológica e campanhas educativas sobre o cancro. Possui formação em CanRehab (2019), Mestrado em Enfermagem de Reabilitação (2023), e é doutoranda em Ciências de Enfermagem no ICBAS.



ALBERTINA SANTOS

Enfermeira

Enfermeira há 22 anos, trabalhou 14 anos no IPO de Lisboa (medicina oncológica, radioterapia/braquiterapia e unidade de cirurgia em ambulatório). Desde há 8 anos no Hospital da Luz no centro de oncologia. Tem funções de Nurse Navigator há 6 anos. Mestre e especialista em médico cirúrgica na vertente oncológica desde de 2013. Foi colaboradora da AEOP e da ESEL durante 10 anos. Palestrante em vários eventos nacionais, colaboradora na elaboração de guias de apoio de boas práticas para profissionais e doentes. Formação em estomaterapia, paliativos e oncossexualidade.



JOÃO VASCO BARREIRA

Médico, Oncologia Médica

Especialista em Oncologia Médica, AIM Cancer Center & CUF Oncologia; Perito Médico no Instituto Segurança Social; Aluno de Doutoramento na Universidade Católica Portuguesa; Pós-Graduado em Administração e Gestão em Saúde pela Universidade de Lisboa (ISCSP); Pós-Graduado em Dor e Nutrição no doente oncológico pela Universidade Católica Portuguesa; Participação em diversos Ensaaios Clínicos como Investigador Principal e Co-investigador; Preletor e Moderador em vários Congressos Nacionais e Internacionais da Especialidade; Formação de Profissionais de Saúde; Autor, co-autor e revisor de publicações em revistas nacionais e internacionais indexadas.



SARA TEIXEIRA

Enfermeira, Hemato-oncologia

Pós Graduação em Nutrição em Oncologia; Formação contínua na área de desenvolvimento pessoal, Programação Neurolinguística, coaching, técnicas de motivação comportamental e Nutrição; Trabalha há 13 anos na área de hematologia; Experiência também em Cuidados Continuados Integrados.



HELENA VICENTE

Enfermeira

Licenciada em Enfermagem pela Escola Superior de Enfermagem Francisco Gentil. Iniciou a sua atividade profissional em 1991 no Instituto Português de Oncologia de Lisboa, Francisco Gentil (IPOLFG), onde exerceu nas áreas de hematologia, cuidados intensivos e radioterapia. Tem especialidade e mestrado em enfermagem médico-cirúrgica, vertente oncológica, e pós-graduação em feridas e viabilidade tecidual. Desenvolveu o interesse pela área de prevenção e tratamento de feridas há mais de 13 anos, atuando como consultora, formadora, e participante na condução de projetos institucionais. Em 2008, fundou a equipa multidisciplinar de estudo e tratamento de feridas do IPOLFG. Atualmente, sob a sua coordenação, exerce atividade na consulta multidisciplinar de estudo e tratamento de feridas. É regularmente formadora em cursos de mestrados e pós-graduações em Feridas e Viabilidade Tecidual em várias instituições de saúde, abordando temáticas como feridas malignas, úlceras por pressão, radiodermites e feridas cirúrgicas em oncologia. É frequentemente palestrante em eventos científicos, tendo participado em eventos nacionais e internacionais. É autora do capítulo de feridas malignas em dois livros. As suas principais áreas de interesse são radiodermites, feridas malignas e a gestão de feridas complexas.

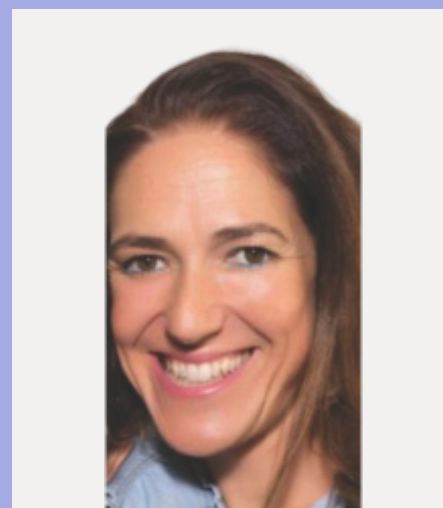

SARA CORDEIRO

Enfermeira, oncologia

Colaboradora na Associação de Enfermagem Oncológica Portuguesa na elaboração e publicação do documento orientador Linhas de Consenso em Enfermagem para uma melhor intervenção: radiodermite (2015) e na elaboração e publicação do documento orientador Linhas de Consenso em Enfermagem para uma melhor intervenção: mucosite oral em radioterapia (2017).

FORMADORES



JOANA ALBUQUERQUE

Médica Oncologista

Terminou o internato complementar em oncologia médica em Março de 2024, no Hospital da Luz Lisboa. Actualmente exerce funções de médica Oncologista no Hospital da Luz de Setúbal e Lisboa, docente convidada e estudante de doutoramento em ciências médicas na Faculdade de Medicina da Universidade Católica Portuguesa. Membro do Núcleo de Internos e Jovens Especialista (NIJE) da sociedade portuguesa de oncologia (SPO).



FILIPA PEIXOTO REBELO

Médica

- Médica especialista em Medicina Geral e Familiar, 2019 - Formação avançada em Modulação Hormonal e Suplementação pelo Grupo de estudos de Medicina Anti-envelhecimento, 2024 - Em acreditação em Medicina do Estilo de Vida, pela BSLM, em curso - Em certificação em Medicina do Estilo de Vida e Oncologia, ESLO, em curso - Integra a equipa nuclear, como médica, de dois dos Programas Regionais de Saúde (RAA) : Programa Regional de Promoção da Alimentação Saudável e Programa Regional de Promoção do Envelhecimento Ativo e Saudável.



ANA RITA AGUADEIRO

Médica

Ana Rita Aguadeiro é médica e especialista em Medicina Geral e Familiar, com competência em Medicina Paliativa. Desde o início do seu percurso profissional, tem-se dedicado a uma medicina centrada no alívio do sofrimento, orientada por um compromisso profundo com o cuidado, a escuta e o conforto em todas as fases da vida. O seu interesse pela abordagem integral da dor levou-a a investir em formação especializada nessa área, bem como em acupuntura médica, reconhecendo o valor das práticas integrativas no cuidado à pessoa. Nos cuidados paliativos encontrou a expressão mais genuína do ato de cuidar - uma medicina que acompanha, respeita e dignifica. Desde 2020, dedica-se à área dos cuidados paliativos e, desde 2022, em regime exclusivo, acompanhando pessoas com doenças graves, progressivas ou incuráveis. A sua prática clínica combina ciência, presença e humanidade, com uma visão ampla sobre o envelhecimento e os desafios da saúde ao longo da vida. Acredita que o corpo e a alma caminham juntos e que é nesse lugar de encontro que nasce o verdadeiro cuidar.



MARIANA RIBEIRO

Enfermeira

Enfermeira de Cuidados Gerais formada pelo Curso de Licenciatura em Enfermagem (CLE) entre 2012 e 2016, pela Escola Superior de Enfermagem de Lisboa (ESEL). Mestre em Reabilitação Cardiovascular pela Faculdade de Medicina da Universidade de Lisboa (FMUL) desde junho de 2023 e com formação avançada pós-universitária em Cuidados Continuados e Paliativos. Exerceu funções como Enfermeira de Cuidados Gerais, Chefe de Equipa de Enfermagem e Orientadora Clínica de estudantes do Curso de Licenciatura em Enfermagem. Actualmente, desempenha funções de Docente Assistente Convidada na ESEL desde 2020, colaborando nas Unidades Curriculares de Ensino Clínico da Apreciação à Tomada de Decisão em Enfermagem e Ensino Clínico da Apreciação à Intervenção de Enfermagem. Desde 2021, é colaboradora em projetos de investigação e doutoramento na FMUL (Centro Cardiovascular da Universidade de Lisboa - CCUL), com foco nas áreas de Cardio-Oncologia (em estudos multicêntricos) e Reabilitação e Exercício Cardiovascular, bem como na Faculdade de Motricidade Humana da Universidade de Lisboa.

CONSIDERAÇÕES GERAIS

A presença nas sessões síncronas é opcional. Todas as aulas ficarão gravadas e as gravações serão disponibilizadas na plataforma do curso para que possam ser visualizadas posteriormente, juntamente com os materiais de apoio. Serão disponibilizadas também aulas adicionais (gravação) na plataforma

PERGUNTAS FREQUENTES

1. Preciso assistir às aulas exatamente como está no cronograma do curso?

Não, as aulas são gravadas e pode assisti-las conforme a sua disponibilidade.

2. E se eu não puder assistir aos dias em direto?

As aulas são gravadas e pode assistir quando quiser.

3. Por quanto tempo terei acesso ao curso?

As gravações e conteúdos ficam disponíveis durante 4 meses (os 3 meses do curso + o mês após o término do curso).

4. Qual é o método de avaliação?

Um único teste, de escolha múltipla, a realizar no final do curso.

5. As aulas são online ou presenciais?

O curso é 100% online.

6. O curso é só para profissionais de saúde?

Sim.

7. Posso usar o Cheque-Formação do IEFP para os vossos cursos? Sim! O Cheque-Formação do IEFP participa até 90% do custo da formação, com um máximo de 175€ por pessoa, para cursos até 50 horas. Todos os nossos cursos com menos de 50 horas são elegíveis. Após a inscrição, pode candidatar-se ao apoio junto do IEFP. Se tiver dúvidas, entre em contacto connosco – teremos todo o gosto em ajudar!

8. Este curso pode ser considerado para efeitos de dedução no IRS?

Sim. A inscrição no curso, quando faturada com o NIF do participante, é elegível como despesa de educação dedutível em sede de IRS, de acordo com a legislação fiscal em vigor.

CONTACTE-NOS PARA RECEBER TODAS AS INFORMAÇÕES:



928520300



WWW.AIM.CLINIC